



社協あさか

地域の
キラリ人!!

インタビュー
佐藤 久美子さん

支え合いの心を育み、誰もが地域でつながるまち



埼玉県立朝霞西高等学校 書道部のみなさん

現在は、書きぞめ展の作品に取り組んでいます。例年は、朝霞市文化祭でのオープニング書道パフォーマンスや南朝霞公民館の小学生書きぞめ指導などで地域と交流しています。

お も な 内 容

- 新年のごあいさつ..... 2
埼玉県社会福祉大会 受賞者
- 地域のキラリ人!!..... 3
- 福祉の情報お届けします..... 4~9
「あいはあと事業」のご案内
るくるんの~しあわせ探し~
不動産担保型生活資金のご案内
就労移行支援事業利用者募集

- 朝霞市社会福祉協議会職員募集
第3期地域福祉活動計画 進捗レポート 他
- 社協会員募集報告..... 10~11
- 赤い羽根共同募金報告..... 12~13
- 日本赤十字社報告..... 14
社協に寄せられたみなさまの善意
- ボランティアセンターへGO!! 他..... 15
- 手話通訳者等派遣事務所主催講演会のご案内... 16

広報紙「社協あさか」は、みなさまからの会員会費と共同募金の配分金により発行しています。
広報紙「社協あさか」の音声CD(デジタル形式)を図書館本館と北朝霞分館で貸し出しています。



公式ホームページ



公式twitter

謹賀新年

社会福祉法人
朝霞市社会福祉協議会

会長 松尾 哲



新年、明けましておめでとうございます。
皆様には、お健やかに新年をお迎えのこととお喜び申し上げます。

日頃より、本会の事業の推進に対するご理解、ご協力、さらには会員会費、共同募金等を通じて多大なるご支援をいただいていることに対し、心から御礼を申し上げます。

昨年は、新型コロナウイルスの感染が世界規模で拡大し、多数の重症者や死者が生じるとともに、社会経済に大きな不安と混乱を与えた年となりました。

政府においては、3月2日以降の小・中学校などの臨時休業を要請し、さらには4月7日に緊急事態宣言を発出するなど、感染拡大を防止するための対策を順次進め、地方自治体や国民、企業に協力を求めました。

本会におきましても、計画していた事業にあっては、中止または縮小、変更を決定したものが多くあります。因みに、年4回発行の「社協あさか」も、自治会・町内会の皆様の配布に伴う感染リスクを考慮し、7月号の発行を中止いたしました。

市から受託している施設の運営にあっては、それぞれの施設の特性により、休所の実施、また利用の自粛をお願いするなど様々な対応をとりました。その中で、福祉作業所と放課後児童クラブにおいては、感染予防対策を徹底しながら開所を継続し、特に放課後児童クラブは、急遽、小学校が臨時休業となったため、一日保育を実施して対応しました。

また、コロナ禍で生活資金に不安がある個人向け緊急小口資金等の特例貸付の受け付け業務が市町村社協で3月下旬から始まりました。通例では年に数件の申請ですが、10月中に1千件を超える進達を貸付主体である埼玉県社会福祉協議会に行うほどの業務量の増加となり、担当職員が問い合わせや面接、書類の確認などに追われる

日々が続きました。新型コロナウイルスが国民生活に与えている影響の大きさを痛切に感じております。

このような状況にあって、大きな事件・事故もなく業務の運営ができておりますことは、利用者や保護者の皆様のご理解とご協力の賜物であると考えます。同時に、職員の職務に対する熱意や真摯な姿勢によるところも大きく、全ての関係者に心から敬意を表する次第でございます。

現在もなお、感染拡大の脅威は続いており、私たちの日常生活や社会生活における行動様式の変更を余儀なくされております。そして、感染防止のために人との接触を必要最小限にとどめることもその一つにあります。このことは、地域の人々相互のつながりや、連携し合える関係性を深めるために必要な環境を阻害する危険性をはらんでおり、誠に憂慮すべきことであるといえます。

本年4月には、市と本会の協働により策定を進めている第4期の朝霞市地域福祉計画および朝霞市地域福祉活動計画がスタートいたします。現在、素案に対するパブリックコメントを実施しているところですが、第3期の基本理念である「支え合いの心を育み、誰もが地域でつながるまち」を継続する方向で準備を進めております。今後は、新型コロナウイルスの影響が続く社会環境に注視しながらも、地域福祉を推進するために地域の皆様が支え合うことのできる仕組みをいかに作ることができるのか、模索が続くことになると思います。

どうぞ、皆様方におかれましても、くれぐれもご自愛いただきますとともに、地域福祉の推進が地域に活力を与える重要な要素であることに深いご理解をいただき、今後も私たちと共に活動への取り組みを継続していただけるようお願いを申し上げまして、年頭のごあいさつとさせていただきます。

埼玉県社会福祉大会 受賞者

埼玉県社会福祉大会会長表彰

(敬称略・順不同)

【ボランティア(団体)】朝霞アマチュア無線クラブ メリーママ
朝霞市傾聴ボランティア「つばみの会」 すまいるサロン

【社会福祉協議会役員】高野 進

埼玉県社会福祉大会知事表彰

【ボランティア(団体)】

向山お楽しみ会 うららの会 ゆうゆう会 みやど元気会 いきいきサロンしあわせ会
パークの会 朝志ヶ丘いきいきサロンはつらつ 朝志ヶ丘いきいきサロン花組
朝志ヶ丘いきいきサロン和華葉 朝志ヶ丘いきいきサロン気まま
こ(子・個)育てサロンありがとうの会

埼玉県共同募金会会長表彰

【奉仕者】飯塚 昭五 【優秀団体】地域活動支援センターぱれっと
【多額寄付者】高野 進

令和2年11月11日(水)に令和2年度埼玉県社会福祉大会が埼玉会館で開催され、本会から推薦した次の方々が多年の功績を称えられ、表彰されました。

地域のキラリ人!!

インタビューを受けた方に次の方をご紹介いただくリレー形式のコーナーです。

Q.1 前号掲載の角さんとのご関係は??

朝霞市地域防災アドバイザーとして、一緒に活動しています。尊敬している先輩の一人です。

Q.2 女性消防団とは、どのような活動ですか??

主に広報・啓発活動を行っています。もちろん、現場にも出動します。その際には、現場での後方支援が主な役目となります。



広報・啓発活動では、出初め式や彩夏祭などで、AEDや人工呼吸を体験してもらうほか、車両展示なども行います。救助方法を知っている方が一人でも増えるよう努力しています。市内のパトロールも定期的に行っています。女性消防団員は市内全域を管轄しており、2時間かけて市内を回っています。もちろん、消防団員としての訓練も行っています。

Q.3 現在の団員はどのくらいですか??

男性消防団員は、市内を8個分団に分けて活動しており、全体では、131名います。女性消防団員は、朝霞市内全域を管轄し、現在、定員の7名が活動しています(令和2年11月現在)。なお、女性団員は満員ですが、男性団員は募集中です。ぜひご自身が住む地域、朝霞市を守りたい、そのお手伝いがしたいと感じている方がいらっしゃれば、入団をご検討ください。

地域コミュニティが力になる

Q.4 消防団員になる前と後で変化は??

いろいろありますが、初めての場所に行ったときには、その場所の避難経路やAED、消火器の位置な



佐藤 久美子さん

どを確認する癖ができました。いざというときの準備をするようになりましたね。また、公共交通機関などで人命救助が必要な場面に遭遇した際には、躊躇せず助けたい一心で行動に移すことが出来るようになりました。

人は「ひとり」では生きていけない

Q.5 地域の方に伝えたいことは??

例えば火災が起きたとき、初期消火は非常に大切です。地域の方々に協力できる関係性が構築できていれば、消火できるものもあります。ただ、注意してほしいのは人命が第一であること。初期消火も無理は禁物です。

地域コミュニティが構築されていると、現場に駆けつけた際に、対象家屋に住む家族構成などの情報収集がスムーズに行え、消火活動に生かすことが出来ます。

地域のつながりの大切さを消防団員になってから、より一層感じるようになりました。



地域の絆が見える魅力的な町になってほしいと思っています。また、その役に立ちたいと思っています。その一つが、女性消防団員だと思っています。一緒に活動しませんか!!

佐藤 久美子 ~プロフィール~

- ・昭和47年8月17日 ・朝霞市根岸台在住
- ・歯科衛生士
- ・朝霞市消防団 女性団員

明けましておめでとうございます。本年もよろしくお願ひ申し上げます。

新事業「住民参加型在宅福祉サービス あいはあと事業」スタート!

4月から!

地域のボランティアの協力で家事などのお手伝いを行うサービスである「ふれあいサービス事業」と「ホームクリーニング事業」の2つが、令和3年4月から、新事業「住民参加型在宅福祉サービス あいはあと事業」として統合されます（令和2年7月開始予定でしたが、新型コロナウイルス感染症の影響で延期していたものです）。

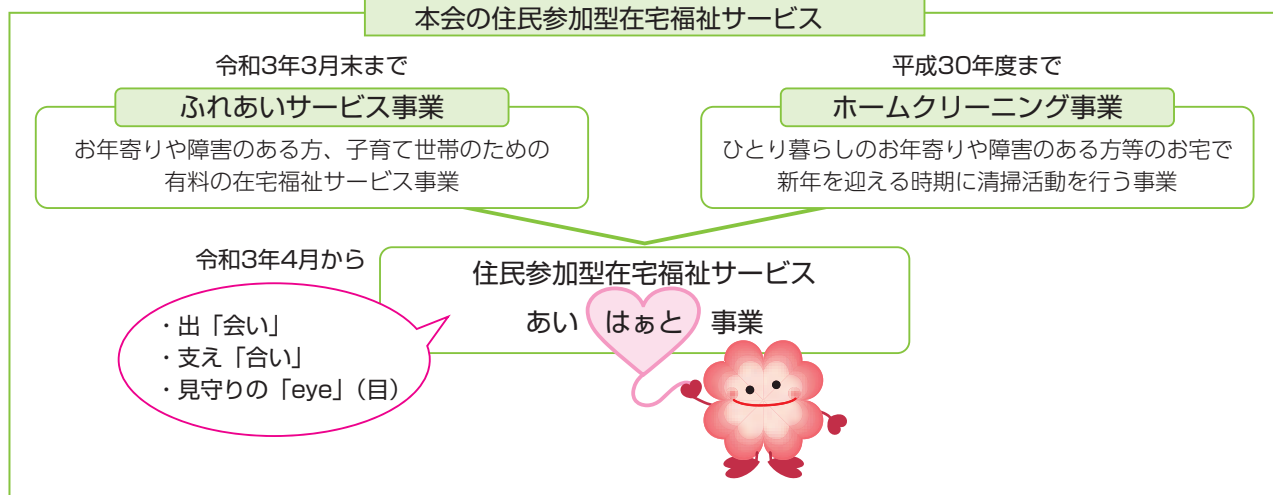

●利用会員（登録無料）

- ・高齢者世帯
 - ・障害のある方が同居する世帯（単身世帯も可）
 - ・産前（出産予定日前約2か月から）の女性が同居する世帯（単身世帯も可）
 - ・乳児（生後約3か月まで）が同居する世帯
- ※上記にあてはまらなくても利用できる場合があります。お気軽にご相談ください。

●お手伝いできる内容

- ・家の中の清掃、整理整頓
 - ・乳幼児の世話
 - ・外出や通院の付き添い
 - ・買い物の同行または代行
 - ・植物の水やり
 - ・草むしり
 - ・低い木（約2mまで）の枝切り
 - ・ゴミ出し
- [その他、電球や蛍光灯の取り替え・話し相手・食事のしたく・洗濯など、日常生活のちょっとした困りごと]
- ※介助（利用会員の身体や車いすなどに触れる内容）はできません。
- ※掃除道具などは、利用会員にご準備いただきますので、ご理解の程お願いします。

●曜日と時間

- ・平日の午前9時～午後7時（これ以外の曜日・時間で必要な場合は、ご相談ください。）
- ※12月28日～1月7日は、原則として休止します。

●謝礼金

- ・15分につき200円
- ※謝礼金は、利用会員から協力会員に直接お支払いいただきます。
- ※時間に端数が生じた場合は、切り上げとなります。
- ※外出を伴うお手伝い（通院の付き添いや買い物の同行など）で、交通費がかかった場合には、謝礼金とは別に実費をご負担いただきます。

●利用したい場合は…

- ・右ページのお問い合わせ先（地域福祉推進係）へご連絡ください。
- ・事前登録制のため、お早目のご連絡をお願いします。

るくるんの～しあわせ探し♪～

本会のマスコットキャラクター“アーシャ♥るくるん”が、地域の“しあわせ”を探しに行き、毎号みなさまにお伝えます。



【また、ほかの場所で会おうね♪】

【講師の先生と♪】



【みんな真剣！るくるんも一緒にお勉強】

初めての「しあわせ探し」は、朝霞第一小学校4年生の福祉教育の授業に行ってきました！今日は「視覚障害がある方のお話」で当事者の方のお話を聞くというもの。みんなずーく真剣に聞いていたよ。お話を聞いて「できることをやろう」って思ったんだね。よし、しあわせ発見！！

●利用の仕組み

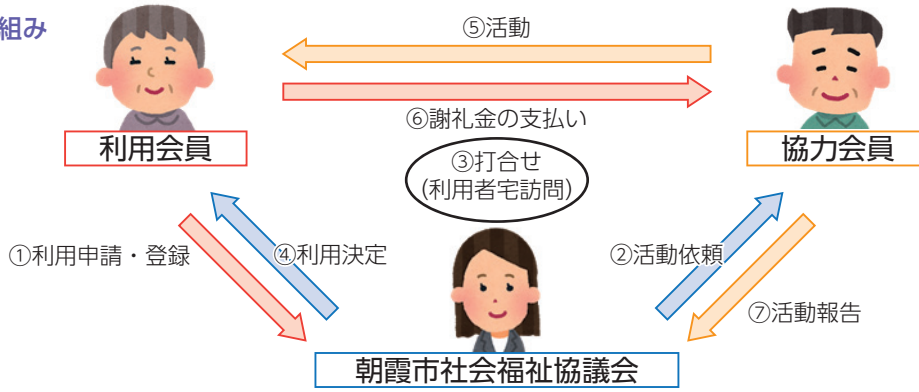

●協力会員募集中！

この事業に賛同し、活動して下さる協力会員を募集しています。

【日時・場所・活動内容】 利用者からの依頼に応じて、その日時・場所・内容で活動できる協力会員にその都度ご相談をします。

【謝礼金】 15分につき200円（利用者から直接支払い）※行き帰りの時間は含みません。

「できるときに」「できることを」「できる範囲で」行う有償ボランティア活動です。資格や性別は不問ですが、次の協力会員養成講座または令和3年4月以降に月1回開催予定の新規協力会員向け講習会を受講いただいたてからの活動となります。

自分の生きがいになるし、健康づくりにも役立ちます。



実際に活動している方の声



「ありがとう」と言われるのが嬉しいです。

～協力会員養成講座を開催します～ **参加費無料**

次のとおり協力会員養成講座を開催します。協力会員としての登録は任意ですので、興味のある方は是非お気軽にご参加ください！

	日程	時間	会場	定員	内容
①	3月3日(水)	午前10時30分～ 午前11時30分(1時間)	朝霞市総合福祉センター (はあとぴあ) 2階会議室	30名	事業説明 質疑応答 高齢者疑似体験
②	3月13日(土)	午前10時30分～ 午前11時(30分間)	Web会議システム「Zoom」によるオンライン開催	各100名	事業説明 質疑応答
③	3月17日(水)	午後1時30分～ 午後2時(30分間)			

※①については、新型コロナウイルス感染症等の状況により、中止・内容変更等の可能性があります。

※②③については、お申し込み後に詳しい参加方法をご案内しますので、Zoomを使うのが初めての方も是非ご参加ください。

【申込方法】 電話・FAX・メール (QRコードから) で事前に次の(1)～(5)をお知らせください。

※②③にお申し込みの方はできる限りメールでお申し込みをお願いします。

(1)氏名 (ふりがな) (2)年齢 (3)住所 (4)電話番号 (5)参加日程 (①～③のどれか)



▲メール

お申し込み・お問い合わせ

地域福祉推進係

TEL：048(486)2485【直通】 FAX：048(486)2418

【ご利用ください】

車いす

車いすの貸出を行っています。「ケガや病気等で一時的に車いすが必要になった！」そんなときにご利用になれます。詳細については、お問い合わせください。

■ 貸出期間：1か月以内 ■ 利用料金：1,000円（1か月） ※1週間以内は無料



マスコットキャラクター

「アーシャ♥るくるん」の着ぐるみの貸出を行っています。

各種福祉イベントなどにご利用ください。詳細についてはお問い合わせください。

■ 利用料金：無料



▲メール

お申し込み・お問い合わせ

総合相談支援係

TEL：048(486)2478【直通】 FAX：048(486)2418

手話講習会(養成)受講生募集!!

4月から開講する『手話講習会(養成)』の受講生を募集します。手話通訳者を目指す方を対象に開講する講座です。

定員 15名	対象者 下記の条件をすべて満たす方
会場 朝霞市コミュニティセンター	・市内在住または在勤の方で、手話講習会(中級)を修了している方、または同等の技術を有する方
費用 6,048円(テキスト代として)	・養成講習会選考試験に合格した方
回数 全58回(特別講演4回含む)	募集期間 3月1日(月)~12日(金)
日程 ①【ろう講師】4月7日~令和4年3月30日 (期間内の水曜日) 午前10時~正午	選考試験 3月17日(水) 午前10時~ 朝霞市コミュニティセンター
②【聴講師】12月22日~令和4年3月30日 (期間内の水曜日) 午後1時30分~3時30分	申込方法 電話・FAX・来所
	必要事項 氏名(ふりがな)・年齢・郵便番号・住所・電話番号 詳細は、本会ホームページをご覧ください。

要約筆記(PC)体験会 参加者募集

講師 埼玉県手話通訳問題研究会 要約筆記者班	対象者 要約筆記に興味のある方
開催日時 3月5日(金)・6日(土) 午前10時~正午 ※両日とも内容は同じです。	募集期間 2月1日(月)~19日(金)
場所 朝霞市総合福祉センター(はあとぴあ)	申込方法 電話・FAX・来所
定員 各日10名(先着順)	必要事項 ①氏名(ふりがな) ②郵便番号 ③住所 ④年齢 ⑤電話番号またはFAX番号
参加費 無料	持ち物 ノートパソコン(最新のウイルス対策ソフトが入っているもの)・筆記用具

朝霞市登録手話通訳者試験 受験者募集

応募資格 受験日現在、満20歳以上で登録手話通訳者として活動できる者で、次のいずれかの要件を満たしているものとする。 (1) 市が実施する手話通訳者養成講習会を修了していること。 (2) 国または県、他市町村が実施する手話通訳者養成講習会等を修了していること。 (3) (1)(2)と同程度の技術を有し、1年以上の通訳経験のある者	募集期間 3月29日(月)~4月9日(金) 午前9時~午後5時(土曜日・日曜日は除く)
試験日時 4月24日(土) 午前9時~	申込方法 来所にて申込書などを持参
試験会場 朝霞市総合福祉センター(はあとぴあ)	受験案内 来所にて配布、または本会ホームページから 申込書・履歴書
試験内容 読み取り筆記・口述試験、 聞き取り表現試験、筆記試験、面接	

『手話』ってなに??

第41回 ワンポイント手話コーナー

聴覚に障害のある人の使うコミュニケーション方法のひとつです。手と指の動きだけではなく、顔の表情や動作がとても大切です。このコーナーでは、日ごろ簡単に使える手話表現を紹介していきます。



① 防ぐ

利き手の指先を手前に向け、非利き手の手のひらで前に押し出す。



② マスク

両手の親指と人差し指で四角い形を作り口元に当てる。



③ 手を洗う

両手を合わせ、手を洗うようにすり合わせる。

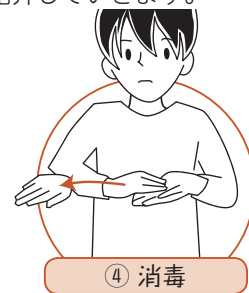

④ 消毒

上に向けた非利き手の手のひらに利き手の手のひらを2回ほどすべらせる。

お申し込み・お問い合わせ

手話通訳者等派遣事務所

TEL: 048(486)2479【直通】
FAX: 048(486)2473



みなさまの様々な困りごとを、お気軽にご相談ください。

“働きたい”を応援します!! ～開示・非開示について～



障害者手帳を持っていることを伝えて障害者雇用で働くことを**開示**(オープン)。伝えなくて働くことを**非開示**(クローズ)と表現することがあります。今回は、開示(オープン)して障害者雇用で働く特徴の一例を紹介しします。ただし、すべてが該当するとは限りませんので、ご参考にしてください。

	メリット	デメリット
開示 (オープン)	<ul style="list-style-type: none"> ○障害特性に応じた配慮がうけられる ○仕事内容や労働時間の配慮がうけやすい ○通院日が確保しやすい ○仕事中の服薬がしやすい ○支援機関が職場訪問をして職場内の調整をしやすくなる 	<ul style="list-style-type: none"> ○選べる求人の数が少ない ○給料等の労働条件面で差を感じることもある ○特別扱いされてかえってストレスになる

障害があるから「障害者雇用」と決めつける必要はありません。障害の程度によって非開示(クローズ)を選択して働くこともできます。大切なことは、自分の障害特性を把握して、体調を崩さず継続して働くことができる環境(雇用)に出会うことです。

就労支援センターでは、非開示(クローズ)で仕事をしている方の職場訪問をすることはできませんが、就労支援センターに来所していただき仕事に関する相談をすることができます。仕事に関することで悩みなどがありましたら、ぜひ就労支援センターをご活用ください。



▲メール

お問い合わせ

はあとぴあ
障害者就労支援センター

TEL: 048(486)2575【直通】
FAX: 048(486)2418

はあとぴあ障害者就労支援センターは、朝霞市の指定管理者として、朝霞市社会福祉協議会が運営しています。

はあとぴあ障害者相談支援センター

福祉サービスの利用に関する相談、体調不良等の相談、不安を訴える人への対応、家族や友人関係に関する相談、権利擁護に関する相談等、各種の相談に応じます。

「どんなサービスがあるの?」「こどもの発育が気になるので相談できる場所は無い?」「日中活動できる場所を知りたい」「とりあえず、話を聞いてもらいたいんだけど…」といった内容にも対応しています。まず、お気軽にお問い合わせください。



受付時間 午前9時～午後5時(土曜日、日曜日、祝日、年末年始を除く)

対象者 市内在住で心身の発達に心配のあるお子さんや、身体・知的・精神・発達障害等のある方とご家族
※来所の際は事前にご予約をお願いします。



▲メール

お問い合わせ

はあとぴあ
障害者相談支援センター

TEL: 048(486)2400【直通】
FAX: 048(486)2418

はあとぴあ障害者相談支援センターは、朝霞市の指定管理者として、朝霞市社会福祉協議会が運営しています。

不動産担保型生活資金のご案内

不動産担保型生活資金は、一定の居住用不動産(土地・建物)を所有しており、将来にわたりその住居に住み続けることを希望する高齢者世帯に対し、その不動産を担保として生活費の貸付を行うものです。

貸付の相談時から償還に至るまでの間、社会福祉協議会がその支援に関わります。まずはお電話・FAX等でご相談ください。

資金種類	貸付対象	貸付内容	貸付期間	償還方法	連帯保証人
不動産担保型生活資金	次の要件の全てに該当する場合。 1. 借入申込者が単独で所有(同居の配偶者との共有を含みます)する不動産に居住している(マンションは対象外)。 2. 居住用不動産に賃借権等の利用権及び抵当権等の担保権が設定されていない。 3. 配偶者または親以外の同居人がいない。 4. 世帯の構成員が原則として65歳以上 5. 借入世帯が市町村民税の非課税世帯または均等割課税世帯程度の世帯 6. 土地の概算評価額が1,500万円程度以上	貸付限度額 居住用不動産(土地*)の評価額の70%程度 貸付月額 月額30万円以内	貸付元利金 が貸付限度額に達するまでの期間 または借受人の死亡時 までの期間	契約の終了後3か月以内の据置期間経過後、一括償還	推定相続人の中から 委任いただきます。



▲メール

お問い合わせ

総合相談支援係 | TEL: 048(486)2478【直通】 FAX: 048(486)2418

朝霞市児童館のオススメ事業

朝霞市児童館のオススメ事業を紹介し
ます。

各館それぞれ違った
オススメ事業となっ
ていますので、ぜひ遊び
に来てください♪

(事業の様子は、昨年
度のもので、各事業
は感染症対策を講じた
うえで実施します。)

きたはら児童館



『きたはらランド』
工作やぬりえ、ク
イズなど色々なテ
ーマをみんなで楽
しもう♪

朝霞市北原2-8-11 (駐車場2台)
TEL: 048(471)7140

はまさき児童館



『つくっちゃオ!』
工作キットの配布
をします。
オリジナル工作を
楽しもう♪

朝霞市浜崎51-1 (駐車場76台)
TEL: 048(486)2477

みぞめ児童館



『お正月遊び』
お正月にちなんだ
ミニゲームをする
よ!
どんなあそびがあ
るか楽しみ♪

朝霞市溝沼7-13-11 (駐車場10台)
TEL: 048(450)0858

ねぎしだい児童館



『新春! だるまweek』
かわいいだるまが作れる工
作キットを配布します!
オリジナルのだるまをつ
くってみよう♪
児童館でもつくることが
できます。

朝霞市根岸台2-15-12 (駐車場40台)
TEL: 048(450)1815

ひざおり児童館



『ちびっこスイッチ』
製作やおはなしを
通して、親子のふ
れあいを楽しも
う!

朝霞市膝折町1-7-40 (駐車場46台)
TEL: 048(458)6969

ほんちょう児童館



『自習の時間』
勉強に集中でき
る、専用のスペ
ースを中高生向けに
開放します。

朝霞市本町2-3-22 (駐車場 障害者用1台)
TEL: 048(487)8582

※新型コロナウイルス感染症対策のため、事業内容は変更になる場合があります。日程等の詳細については、各児童館にお問い合わせいただくか、本会ホームページやTwitterでご確認ください。

児童館は、朝霞市の指定管理者として、朝霞市社会福祉協議会が運営しています。

あさか福祉作業所 就労移行支援事業【利用者】を募集します

「就職活動ってどうしたらいいだろう?」「就職に向けて訓練したい!」など、悩んでいませんか? あさか福祉作業所では、そのような「働きたい」という気持ちに寄り添いながら、就労に向けたトレーニングや職場探しを一緒に行っていきます。

相談・見学・利用等、ご希望の方はお問い合わせください。

訓練時間 午前9時30分～午後4時 (土曜日、日曜日、祝日、夏季休所、年末年始を除く)

対象 ・一般就労を目指し、就労支援(就労に必要な知識、技術の習得、職場探し等)を必要とする方
・市内在住の18歳以上で主に知的障害のある方 ・自主通所が可能な方
※上記事項をすべて満たす方が対象となります。

利用期間 2年間

訓練内容 ・就労訓練……ビジネスマナーや履歴書の書き方、面接の練習、職場実習等
(標準利用期間) ・作業訓練……受託作業(軽作業)、清掃作業、パン工房作業(配達)
・生活訓練……コミュニケーション能力の向上、身だしなみ、筆記、計算

お問い合わせ あさか福祉作業所 就労支援係 TEL: 048(456)1400【直通】 FAX: 048(456)1401

あさか福祉作業所は、朝霞市の指定管理者として、朝霞市社会福祉協議会が運営しています。

朝霞市社会福祉協議会職員募集

令和3年4月1日付け採用の正規職員を募集します!

募集職種 ①事務局職員(一般事務、施設職員)

- (1) **未経験** 昭和60年4月2日以降に生まれた方
(2) **有資格・福祉施設等経験者** 昭和37年4月2日以降に生まれた方
②放課後児童クラブ職員 昭和37年4月2日以降に生まれた方

資格要件 ①(1)高卒以上

- (2)高卒以上かつ
次のいずれかの有資格者または採用時までの取得見込者
・社会福祉士 ・介護福祉士 ・精神保健福祉士
または福祉施設等で支援員、相談員などの経験
が5年以上ある方

※(1)(2)いずれも、普通自動車一種免許
(AT限定可、ペーパードライバー不可)

②保育士、教諭等の有資格者または採用時までの取得見
込者、類似する施設の経験者

その他詳細は受験案内をご覧ください。

待遇 本会給与規程による(社保完備、福利厚生ほか)

試験日 ①1月30日(土)【一次試験】

2月13日(土)【二次試験】

※一次試験合格者のみ(面接)

②1月23日(土)

申し込み ①②ともに令和3年1月21日(木)
までに持参

受付時間 午前9時～午後5時
(土日、祝日、年末年始除く)

募集人数 ①2名 ②6名

採用日 令和3年4月1日

受験案内 本会にて配布しています。試験
内容、日程等については、受験
案内を参照ください。

※受験案内等は本会ホームページや
朝霞市のホームページからも
ダウンロードできます。

お申し込み・お問い合わせ

総務係

TEL: 048(486)2479【直通】 FAX: 048(486)2480

第3期地域福祉活動計画 進捗レポート

基本理念は『支え合いの心を育み、誰もが地域でつながるまち』

本会では、平成28年度から“高めよう ご近所力! おもいやりにあふれたまち”を目指し、市民のみなさまとともに第3期地域福祉活動計画を進めています。今回は、コロナ禍における取り組みを紹介します。

宮戸・浜崎・田島・朝志ヶ丘地区では…

新型コロナウイルス感染症による自粛生活の中での、住民のみなさまの生活や、つながりづくりの取り組みを知るため、アンケートを行いました。本会では、いただいたご意見を参考にしながら、今後の地域福祉活動を推進してまいります。(調査先: 児童館、放課後児童クラブ、老人福祉センター、サロン、市内福祉施設ほか)

寄せられたご意見の一部を紹介します

Q自粛期間中の過ごし方、困ったことは?

- ・散歩、ジョギング、掃除、DIY、テレビなど(過ごし方)
- ・運動不足、衛生用品等の不足、外出できないストレスなど(困ったこと)

Qどのように繋がりをつくりましたか?

- ・SNS (LINE、Facebook、インスタグラムなど)
- ・電話、テレビ電話

Q社協の活動に望むことは?

- ・地域情報、施設情報等の積極的な発信
- ・「Withコロナ」の状況下でできるイベント、行事などの実施
- ・朝霞社協独自の取り組み

※アンケート結果の詳細は本会ホームページでご確認いただけます。

ご協力いただいたみなさま、ありがとうございました。



三原・泉水・弁財地区では…

これまで地域のみなさまと防災訓練や地域懇談会など様々な活動に取り組んできました。しかし、今年度は、新型コロナウイルス感染症の影響により、防災訓練や地域懇談会など、多くの方が一堂に会する活動を行うことが難しい状況が続いています。

そこで、今の社会情勢でどのような地域活動ができるかを考えたところ、これまで行ってきた活動の中から、防災や防犯に役立つことをYouTubeを活用し動画で紹介することとしました。

令和2年11月から、防災訓練や地域懇談会で行ってきたデコホイッスルや新聞紙スリッパの作り方などを全5回に分けて配信しています。



【検索方法】

『朝霞社協公式チャンネル』と検索してください!
 るくるんが目じるし!!ぜひ、チャンネル登録してください。

※掲載される内容は、予告なく変更されることがあります。
 ※動画に対してのコメントは、受け付けておりません。

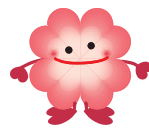

本会ではこれからも、“高めよう ご近所力! おもいやりにあふれたまち”を目指し、身近な地域での交流の場・機会の提供に取り組んでまいります。

第3期朝霞市地域福祉計画の詳細については、本会ホームページにて閲覧できますので、ぜひご覧ください。



公式ホームページ



第4期朝霞市地域福祉計画・地域福祉活動計画進捗状況

市民アンケートや地域懇談会を通して、市民のみなさまからいただいたご意見を基に、「他人事」から「我が事」となる地域づくりに向けて、市と協働で策定に取り組んでいます。計画が完成するまでもう少しお時間をいただきますが、完成した際には、是非、計画の冊子をお手に取ってご覧ください。



推進委員会の様子

新型コロナウイルス感染症の影響により、外出も思うようにならない中、町内会・自治会をはじめ多くの市民のみなさま・事業所のみなさまに、社協会員会費・赤い羽根共同募金・日本赤十字社会員会費などにご協力いただき、ありがとうございました。

令和2年度 社協会員募集報告 6,144,977円

今年もみなさまのご理解と町内会・自治会長をはじめ、役員のみなさまのご協力により、多くの方に会員になっていただくことができました。

会員のみなさまからの会費は、本会が推進する『支え合いの心を育み、誰もが地域でつながるまち』の実現のために、地域福祉活動の貴重な財源として、各種事業に活用させていただきます。



社協会員とは？

本会を支えてくださる善意の資金面のサポーターです。本会の活動は、会員のみなさまからの寄付である会員会費を主な財源として成り立っています。

町内会・自治会

令和2年11月20日現在

※原稿作成の都合上、11月21日以降にご協力いただいた場合は、社協あさかNo.182号に掲載させていただきます。
なお、本会ホームページに会員募集状況を掲載し、ご報告しています。

町内会・自治会	実績額(円)	町内会・自治会	実績額(円)	町内会・自治会	実績額(円)
上の原町内会	86,000	旭通り町内会	50,000	浜崎南親和会	46,800
緑ヶ丘親交会	304,000	桜ヶ丘町内会	25,000	浜崎親交会	10,000
膝折宿町内会	258,000	富士見町内会	2,500	朝志ヶ丘自治会	150,000
膝折団地自治会	5,000	本町霞台町内会	75,000	霞ヶ丘東親和会	60,000
シャルマンコーポ第2朝霞自治会	10,000	中央町内会	5,000	霞ヶ丘親睦会	60,000
県営朝霞幸町団地自治会	10,000	仲町町内会	90,550	境久保町内会	69,000
下の原町内会	141,000	栄町町内会	200,000	朝霞田島住宅自治会	34,600
下の原文化会	15,000	広沢町内会	183,000	東急住宅自治会	10,000
弁財町内会	31,850	霞台町内会	63,200	ベルポート朝霞自治会	5,000
若松町内会	161,897	岡町内会	25,000	朝志が丘住宅自治会	20,000
三原町内会	247,000	向山自治会	125,000	コープ野村朝霞台自治会	20,000
富士見台自治会	5,000	東町内会	300,000	ザ・ステイツ志木コミュニティ	10,000
新和自治会	126,500	東南部町内会	386,200	朝霞アーバンコンフォート自治会	10,000
ローリエ朝霞台自治会	10,000	東かすみ台町内会	90,500	コスモ朝霞台フォレスト自治会	6,000
溝沼第一町内会	245,800	城山町内会	39,500	松栄ヶ丘親友会	13,000
溝沼第二町内会	325,000	下内間木町内会	33,000	コーラル自治会	5,000
溝沼第三町内会	200,000	田島町内会	134,750	陽光台町会	8,000
溝沼第五町内会	60,000	宮戸町内会	203,130	第2光ヶ丘自治会	4,000
溝沼下町内会	150,000	宮戸立出町内会	70,600	富士フィルム第2朝霞社宅自治会	10,000
朝霞台ダイカンプラザ自治会	10,000	浜崎東町内会	65,000	朝志ヶ丘平成会1班	5,100

※原稿作成の都合上、11月21日以降にご協力いただいた場合は、社協あさかNo.182号に掲載させていただきます。

105,000円	朝霞本町郵便局	(株)オーエンス さいたま支店
浅川 俊夫	朝霞根岸郵便局	(株)匠
50,000円	朝霞宮戸郵便局	(株)ちゅうでん
両角 小夜子	朝霞溝沼郵便局	(株)埼玉環研
30,000円	朝霞三原郵便局	橋本運輸(株)
(株)花輪式典	膝折郵便局	(株)大東出版梱包
20,000円	内山 和彦	(有)横田倉庫
(株)アイランド不動産	南條 喜明	高喜倉庫(有)
本田技研工業(株)	グループホーム彩花	(有)須田倉庫
ティ・エス テック(株)	相河 孝充	高橋倉庫(有)
藤邦旅行(株)	大橋 陽子	清水 克己
17,000円	要害 映子	コスモステージ志木管理組合
宮戸住宅管理組合	久瀬 逸子	初雁木材(有)
15,500円	(株)ラビックス	富士アルミ管工業(株)
匿名1件	藤原 絹代	(株)豊英
12,000円	増田 さえ子	稲山税理士事務所
第一生命保険(株) 新座中央営業オフィス	田中 美智子	安井建設(株)
10,000円	高橋 優	(株)中村屋住宅設備機器
金子 智恵子	土佐 隆子	(有)小日向組
野本 正幸	渡邊 俊夫	小泉電機工業(株)
高野 進	橋本 芳博	合資会社大畑伸銅所
須田 忠夫	橋本 一男	芳野 浅嗣
野島 秋雄	(有)中清防災	渋谷 和義
(株)ムラクシ	(公社)朝霞地区シルバー人材センター	小沢歯科クリニック
二吉 正徳	室井 徳治	松本 康生
(株)ライフプラス	浅井 一成	グリーンスペース(株)
須田 菊枝	平澤 宏和	富岡 幸雄
高橋 照夫	(有)ナカタ	富岡 茂雄
(株)三由エンジニアリング	(株)トーホー	浅川 明彦
林建設(株) 関東支店	山信電気管理事務所	関口 博信
朝光苑	(株)ユミタ	浅川 万次郎
(株)桜メンテナンス	(株)親和整管	大久保 博子
旭日建設(株)	(株)環境テクノ 朝霞支店	榎本 治郎
朝霞ロータリークラブ	イチコー工業(株)	細沼燃料店
朝霞キャロットロータリークラブ	相澤 典夫	小寺 一朗
フタバ工業	千田 裕二	レクセル朝霞第2管理組合
(株)日創美装	にいぬま歯科	鈴木 昭八
(株)川合ランパーセンター	日本情報システム(株)	アーベイン朝霞緑ヶ丘commons管理組合
(株)アサイ	(有)常盤書店	佐藤 明
直治薬品(株)	リゾン地域コンシェルジュ	太田 三郎
栗山司法行政事務所	(株)アトラス	佐久 逸雄
(株)新日警備保障	あさか野農業協同組合	広田 勉
松尾 哲	荒川 淳一	久保 美義
匿名5件	(株)小倉造園	ながた歯科クリニック
7,000円	(株)まつもと電機	コスモ朝霞台パークフォルム管理組合
匿名1件	(有)三洋社	アズビル(株)ビルシステムカンパニー北関東支店
5,500円	NPO法人NORDICあさか	星野 隆
金井 茂夫	(株)伊藤電気工業	(株)東京富士カラー
5,000円	(株)旅スマ	野入歯科医院
獅子倉 康治	楳井 昌子	匿名10件

みなさまの様々なご協力をもとに、朝霞社協は活動しております。



みなさまからいただいた会費の使いみち(例)

朝霞市社会福祉協議会がとりまとめ、地域福祉活動を推進するために活用されています。

応援

身近な居場所づくり

ふれあいいきいきサロンの推進



▲「溝沼住吉おたのしみ会」

育む

福祉の心

小中学校の総合学習で福祉教育



▲車いす体験

仕掛け

支え合いの仕組みづくり

住民参加型在宅福祉サービス



▲換気扇掃除の様子

行動

地域の人と共に

住民による住民のためのイベント



▲防災イベントin栄町
(地域懇談会)

★会員募集は年間を通じて行っています★ ご協力いただける方は下記までご連絡ください。

お問い合わせ

地域福祉推進係

TEL : 048 (486) 2485【直通】 FAX : 048 (486) 2418



令和2年度 赤い羽根共同募金



©中央共同募金会

10月1日から始まりました「赤い羽根共同募金」に町内会・自治会の方々をはじめ、企業や市民のみなさまのご協力により、多くの善意が寄せられました。

寄せられた募金のうち、50%は朝霞市内に配分され、地域の様々な福祉活動に活用させていただきます。残りの50%は、県内の社会福祉施設や団体等に配分され、活用されます。また、「災害等準備金」として大規模災害に備える積立金としても活用させていただきます。

みなさまのご理解ならびにあたたかいご支援に厚く御礼申し上げます。

赤い羽根共同募金報告

5,663,983円

令和2年度 赤い羽根共同募金収納状況

(敬称略・順不同)
令和2年11月20日現在

※原稿作成の都合上、11月21日以降にご協力いただいた場合には、社協あさかNo.182号に掲載させていただきます。

町内会・自治会	実績額(円)	町内会・自治会	実績額(円)	町内会・自治会	実績額(円)
膝折宿町内会	396,786	本町霞台町内会	30,000	浜崎南親和会	46,000
膝折団地自治会	5,000	中央町内会	5,000	浜崎親交会	10,000
シャルマンコーポ第2朝霞自治会	10,000	仲町町内会	83,250	朝志ヶ丘自治会	150,000
県営朝霞幸町団地自治会	10,000	コンフォール東朝霞自治会	54,991	霞ヶ丘東親和会	40,000
下の原町内会	100,000	栄町町内会	200,000	グローサス朝霞台自治会	10,000
下の原南部町内会	90,000	広沢町内会	186,000	朝霞田島住宅自治会	35,350
下の原文化会	10,000	霞台町内会	47,400	東急住宅自治会	20,000
弁財町内会	31,850	岡町内会	20,000	ベルポート朝霞自治会	5,000
若松町内会	142,368	向山自治会	73,700	朝志が丘住宅自治会	20,000
三原町内会	211,170	東町内会	300,000	コープ野村朝霞台自治会	20,000
富士見台自治会	5,000	東南部町内会	329,977	ザ・ステイツ志木コミュニティ	10,000
ローリエ朝霞台自治会	10,000	東かすみ台町内会	67,340	朝霞アーバンコンフォート自治会	10,000
溝沼第一町内会	175,000	城山町内会	28,700	コスモ朝霞台フォレスト自治会	6,000
溝沼第二町内会	190,000	上内間木町内会	50,000	コーラル自治会	5,000
溝沼第五町内会	60,000	下内間木町内会	33,000	光ヶ丘自治会	5,000
溝沼下町内会	206,700	田島町内会	21,250	陽光台町会	8,000
朝霞台ダイカンプラザ自治会	10,000	宮戸町内会	185,000	第2光ヶ丘自治会	4,000
旭通り町内会	50,000	宮戸立出町内会	69,000	朝志ヶ丘平成会 1班	6,300
桜ヶ丘町内会	25,000	浜崎東町内会	65,000	朝志ヶ丘平成会 2班	3,600
富士見町内会	221,000	浜崎上町内会	80,000	モリス朝霞台自治会	20,000

卓上募金協力団体

(敬称略・順不同)

陸上自衛隊朝霞駐屯地	根岸幼稚園	太陽と大地のこども保育園	グリーンスーパー橋本	あさか福祉作業所
埼玉県警察本部警備部機動隊	東朝霞保育園	朝霞どろんこ保育園	宮脇書店	こんがりパンの店「フレア」
朝霞警察署	根岸台保育園	おれんじゆめ保育園	(株)ラビックス	喫茶室「お花畑」
朝霞台出張所	仲町保育園	駅前おれんじベビー保育園	(株)コンチェルト	売店「はっぴい」
朝霞駅前出張所	本町保育園	仲町どろんこ保育園	ワン・ツウらーめん朝霞店	カフェ売店「ル・クール」
朝霞市役所	北朝霞保育園	朝霞にじいろ保育園	長寿庵 膝折店	朝霞市総合福祉センター
朝霞市職員	北朝霞保育園分室	滝の根保育園	家庭の味 真味い	溝沼老人福祉センター
内間木支所	栄町保育園	栗原整形外科	アサカベーカリー膝折店	浜崎老人福祉センター
セブンイレブン朝霞駅南口店	浜崎保育園	ケアライフ朝霞	初雁木材(有)	本町放課後児童クラブ
セブンイレブン北朝霞駅前店	溝沼保育園	塩味病院	パリー美容室	栄町放課後児童クラブ
(株)小寺	さくら保育園	認定NPO法人メイあさかセンター	ほそや 膝折店	浜崎放課後児童クラブ
朝霞花の木幼稚園	泉水保育園	関内科小児科医院	ホームセンターコーナン ドイト朝霞店	泉水放課後児童クラブ
朝霞キリスト教会附属白百合園	宮戸保育園	グリーンビレッジ朝霞台	朝霞市老人クラブ連合会	幸町放課後児童クラブ
朝霞なかよし幼稚園	しらこぼと保育園	わくわくどーむ	ねぎしだい児童館	朝志ヶ丘放課後児童クラブ
あさか台幼稚園	さわらび保育園	村山クリニック	ひざおり児童館	膝折放課後児童クラブ
菩提樹の森幼稚園	あさかたんぼ保育園	金子園	みぞめ児童館	根岸台放課後児童クラブ
朝霞幼稚園	あさかたんぼ保育園(分園)	アサカベーカリー本町店	きたはら児童館	溝沼放課後児童クラブ
さいか幼稚園	第二あさかたんぼ子ども園	お好み焼き 花月	はまさき児童館	岡放課後児童クラブ
朝霞たちばな幼稚園	ゆりの木保育園	うちで花園	ほんちょう児童館	

赤い羽根共同募金 個人・法人 大口

(敬称略・順不同)
4月1日～11月20日 現在

50,000円

高野 進

20,000円

本田技研工業(株)
滝の根保育園園児・職員一同

14,700円

あさか台幼稚園母の会

10,000円

直治薬品(株)
高橋倉庫(有)
(株)川合ランパーセンター
高橋 優

(有)松本商事
万次郎商事
浅川農園
合同会社 関ノ上

橋本 岩樹

橋本 克己

本橋 輝男

(株)前田建築設計事務所

テイ・エス テック(株)

(株)一進堂

松尾 哲

匿名 2件

6,800円

宮戸住宅管理組合

5,948円

ボーイスカウト朝霞第1団、
ガールスカウト埼玉第28団

5,000円

(株)豊英

(株)中村屋住宅設備機器

(有)須田倉庫

(有)横田倉庫

高喜倉庫(有)

(株)賀寿吉

橋本 俊之

広称寺

橋本 芳博

鈴木 和雄

芳野 浅嗣

小沢歯科クリニック

本多 健息

芳野 寿

渋谷 和義

渋谷 昇

獅子倉 康治

野本 正幸

曾根田 晴美

(有)日成社印刷 榎本 成信

塩味クリニック

稻生 勝司

富岡 早苗

橋本 雅洋

(株)林土木

(株)奥山都市設計

長寿庵(本町店)

藤宮工務店(株)

(株)ハーベスト

匿名 2件

「赤い羽根」子どもとその家族の緊急支援への募金について

朝霞市役所ロビーに設置している募金箱でお預かりした募金(30,000円)は、日常生活に困難を抱える子どもとその家族を支援するための募金として、埼玉県共同募金会に送金いたしました。

ご協力ありがとうございました。

バッジ・プリペイドカード協力団体

(敬称略・順不同)

- ・陸上自衛隊朝霞駐屯地
- ・埼玉県南西部地域振興センター
- ・埼玉県朝霞保健所
- ・埼玉県朝霞県土整備事務所
- ・朝霞税務署
- ・埼玉県南西部消防本部
- ・社会福祉法人ハレルヤ
- ・あさか向阳園
- ・あさかたんぼぼ保育園(分園)
- ・第二あさかたんぼぼこども園
- ・朝光苑
- ・NPO法人障害者も地域とともに
コーヒータイム
- ・地域活動支援センター ぱれっと
- ・埼玉縣信用金庫 朝霞支店
- ・武蔵野銀行 朝霞支店
- ・朝霞キャロットロータリークラブ
- ・朝霞ライオンズクラブ
- ・朝霞ロータリークラブ
- ・わくわくどーむ
- ・朝霞花の木幼稚園
- ・栗原整形外科
- ・北原保育園
- ・東京メールサービス(株)
- ・あさかみらいこども食堂
- ・朝霞市民生委員児童委員協議会
- ・朝霞市老人クラブ連合会
- ・埼玉りそな銀行朝霞プレミアムオフィス
- ・日本郵便(株)朝霞郵便局
- ・朝霞高等学校

※本会は埼玉県共同募金会朝霞市支会として事務局を運営しています。朝霞市支会を通じて募金していただいた方々のみ、お名前を掲載しています。埼玉県共同募金会に直接募金していただいた方々については、お名前を掲載していませんので、ご了承ください。

昨年度のご報告

令和元年度に、大山保育園が、埼玉県共同募金会の助成金を受け、保育室のエアコン改修工事を行いました。

社会福祉法人常盤会 大山保育園

助成額 **1,369,000円**

保育室エアコン改修工事

【保育園の先生より】

古い機器のときは、温度調整が難しかったのですが、エアコンを整備することができ、冬場も暖かく快適に過ごせるようになりました。子ども達も喜んでいました。ありがとうございました。



令和2年度 日本赤十字社会員募集追加報告

合計 4,930,058円

日本赤十字社では、国内の災害援護活動をはじめ国際援護・救援活動、ボランティアの育成など幅広い活動を行っています。また、新型コロナウイルス感染症に関しても、発生当初からクルーズ船等への医療チームの派遣や、最前線での医療活動の実施、予防啓発等に全力を尽くしています。お寄せいただいた会費や寄付は、こうした事業の推進に活用されています。ご協力いただき、ありがとうございました。

(敬称略・順不同)
令和2年11月20日現在

- | | |
|--------------------------------|--------------------------------|
| ・上内間木町内会 …………… 120,150円 | ・朝霞アーバンコンフォート自治会 …………… 10,000円 |
| ・下の原文化会 …………… 15,000円 | ・緑ヶ丘親交会 …………… 253,500円 |
| ・東急住宅自治会 …………… 10,000円 | ・宮戸立出町内会 (追加分) …………… 4,500円 |
| ・シャルマンコーポ第2朝霞自治会 …………… 10,000円 | ・溝沼第一町内会 …………… 285,300円 |
| ・富士フィルム第2朝霞社宅社宅会 …………… 10,000円 | |

災害義援金報告

日本赤十字社埼玉県支部朝霞市地区では、窓口での受付と朝霞市内に募金箱を設置し、お寄せいただいた義援金を日本赤十字社埼玉県支部へ送金しました。みなさまの温かいご支援とご協力に対し、厚く御礼申し上げます。

※受付期間については延長されることがあります。

令和2年8月29日～11月20日受付分

- ・令和2年7月豪雨災害義援金…25,642円 (受付期間：令和2年7月7日～12月28日)

社協に寄せられたみなさまの善意

(敬称略・順不同)
令和2年11月20日現在

一般寄付

- ・三澤 光弘…………… 15,880円
- ・鈴木 博雄…………… 16,224円
- ・ササバシ治療院 (るくるん募金箱) ……1,809円
- ・(株)アサカグリーン…………… 15,205円
- ・匿名 6件 …………… 356,300円

預託物品 【その他】

- ・加藤 麻美 (おもちゃ)
- ・テイ・エス テック(株) (非常食)
- ・今井 美登里 (お米)
- ・平本 友美 (おもちゃ)
- ・上田 尚子 (切手)
- ・はっとり歯科医院 (感染対策物品)
- ・一般社団法人P-CONNECT (卓球ラケット)
- ・コンサートホール北朝霞店 (菓子)
- ・匿名5件

預託物品 【使用済み切手】

- | | | |
|--------|---------|---------|
| ・藤原 絹代 | ・新田 イソ子 | ・石川 陽二郎 |
| ・久瀬 逸子 | ・中村 加津雄 | ・上田 尚子 |
| ・高橋 優 | ・田原 文代 | ・江森 英男 |

- ・歩の会
- ・朝霞市健康づくり課
- ・朝霞市福祉相談課
- ・朝霞市こども未来課
- ・朝霞市長寿はつらつ課
- ・朝霞市東部地区民生委員児童委員協議会
- ・認定NPO法人メイあさかセンター
- ・医療生協さいたま朝霞支部
- ・匿名8件

※時期や物品により、預託物品の受付が出来ない場合があります。ご了承ください。

地域福祉の推進のために活用させていただきます。
誠にありがとうございました。

コーディネート(つなぐ)...

・個人と個人、団体と個人、団体と団体等々、ボランティア活動をしたい人と、ボランティアに来てほしい人をつなぎます。ボランティアをやってみたいと思ったらお気軽にご連絡ください。

ボランティアに関する情報発信...

・ボランティアセンターは、朝霞市総合福祉センター（はあとぴあ）内に設置されています。1階の情報コーナーには、ボランティア募集や講座等の情報を掲示しています。また、社協あさか、本会ホームページ、Twitterなどで最新の情報を発信しています。

福祉教育の相談・福祉体験用具貸出しについて

ボランティアセンターでは、障害のある方やボランティアなどの協力を得て、市内の小中学校に出向き、さまざまな福祉体験や講演のお手伝いをしています。福祉教育は学校だけに限ったものではなく、企業の職員研修でも実施することができます。まずは、気軽にお問い合わせください。

【福祉体験プログラム】 ○車いす体験 ○点字体験 ○当事者講演（視覚に障害がある方、聴覚に障害がある方等） ○高齢者疑似体験 ○ガイドヘルプ体験

【福祉体験用具の貸出し】 ○車いす ○点字器 ○アイマスク ○事前学習DVD
○福祉図書 ○高齢者疑似体験セット

福祉教育の手順は、①事前打ち合わせ（打ち合わせに伺うことも可能です。）②体験などの日程調整③実際に体験となります。福祉体験メニュー・福祉体験用具の貸出しは、本会ホームページからも確認できますので、ご参照ください。



彩の国ボランティア体験プログラムについて

前号にて、延期とお知らせしていた「彩の国ボランティアプログラム」ですが、新型コロナウイルス感染症が収束に至っていないことから、今年度については説明会等を実施せず、個別に相談を受け付けます。ご希望の活動に添えない場合もありますが、まずはお問い合わせください。

情報ロビー

ボランティア募集・講座等々、ボランティアに関する情報を掲示しています。



ミーティングスペース

スタッフの打ち合わせや資料の準備等に使うことができます。



「ボランティアや福祉教育について知りたい」「ボランティアをやってみたい」「ボランティアにお手伝いしてほしい」など、ボランティアや福祉教育に関することなら、何でもお気軽にご相談ください。

お問い合わせ

ボランティアセンター

TEL：048(486)2485【直通】 FAX：048(486)2418

総合福祉センター内各施設およびその他の施設 年末年始の開所日のお知らせ

令和2年12月22日～令和3年1月8日

○：開所 休：休み

施設名	12/	22	23	24	25	26	27	28	29	30	31	1/	2	3	4	5	6	7	8
		(火)	(水)	(木)	(金)	(土)	(日)	(月)	(火)	(水)	(木)	(金)	(土)	(日)	(月)	(火)	(水)	(木)	(金)
総合福祉センター内各施設	社会福祉協議会	○	○	○	○	○	○	○	○	○	○	○	○	○	○	○	○	○	○
	総合福祉センター(貸出室)	○	○	○	○	○	○	○	○	○	○	○	○	○	○	○	○	○	○
	浜崎老人福祉センター	○	○	○	○	○	○	○	○	○	○	○	○	○	○	○	○	○	○
	はまさき児童館	○	○	○	○	○	○	○	○	○	○	○	○	○	○	○	○	○	○
	はあとぴあ福祉作業所	○	○	○	○	○	○	○	○	○	○	○	○	○	○	○	○	○	○
	ボランティアセンター	○	○	○	○	○	○	○	○	○	○	○	○	○	○	○	○	○	○
	総合相談支援事業	○	○	○	○	○	○	○	○	○	○	○	○	○	○	○	○	○	○
	はあとぴあ障害者就労支援センター	○	○	○	○	○	○	○	○	○	○	○	○	○	○	○	○	○	○
	はあとぴあ障害者相談支援センター	○	○	○	○	○	○	○	○	○	○	○	○	○	○	○	○	○	○
朝霞地区更生保護サポートセンター	○	○	○	○	○	○	○	○	○	○	○	○	○	○	○	○	○	○	
関連施設	きたはら児童館	○	○	○	○	○	○	○	○	○	○	○	○	○	○	○	○	○	○
	みぞぬま児童館	○	○	○	○	○	○	○	○	○	○	○	○	○	○	○	○	○	○
	ねぎしだい児童館	○	○	○	○	○	○	○	○	○	○	○	○	○	○	○	○	○	○
	ひざおり児童館	○	○	○	○	○	○	○	○	○	○	○	○	○	○	○	○	○	○
	ほんちょう児童館	○	○	○	○	○	○	○	○	○	○	○	○	○	○	○	○	○	○
	溝沼老人福祉センター	○	○	○	○	○	○	○	○	○	○	○	○	○	○	○	○	○	○
	あさか福祉作業所	○	○	○	○	○	○	○	○	○	○	○	○	○	○	○	○	○	○
	ふれあい障害者相談支援センター	○	○	○	○	○	○	○	○	○	○	○	○	○	○	○	○	○	○
放課後児童クラブ	○	○	○	○	○	○	○	○	○	○	○	○	○	○	○	○	○	○	

お休みです



※この情報は、令和2年11月20日現在のものです。事情により変更になる場合は、館内掲示や本会ホームページなどでご案内いたします。

朝霞市日本手話言語条例講演会

『LGBTとは?!』モンキー高野さん

～ろう者でLGBT当事者の私が聴者のパートナーと歩んだ22年～

モンキー高野さん (写真右)

手話フレンズ代表 神奈川県川崎市 東京育ち デフファミリー
主な出演作 映画「アイラブユー」 テレビ「みんなの手話」「ミラクル9」
CM「ACジャパン」など多数

ろう学校の教師や保護者に手話指導を行うなど、多岐にわたって活躍中

高島 由美子さん (写真左: 読み取り通訳担当)

～プロフィール～ 1970年、神奈川県生まれ フリーランスの手話通訳士



開催日時 2月20日(土) 午後2時～4時 (受付: 午後1時30分～)

場 所 朝霞市コミュニティセンター ホール

定 員 70名 (申込による先着順)

参加費 無料

対象者 手話に興味のある方

申込期間 市内在住の方: 1月12日(火) 8:30～

市外の方: 1月18日(月) 8:30～

申込方法 電話・FAX・来所

必要事項 ①氏名(ふりがな) ②郵便番号 ③住所 ④年齢
⑤電話番号またはFAX番号 ⑥聴覚障害の有・無

手話通訳・文字通訳・ヒアリンググループ付き。

詳細は、本会ホームページをご覧ください。

主催は、朝霞市(手話通訳者等派遣事務所)



相続登記

お済みですか?



不動産名義変更 会社設立 役員変更 遺言書 成年後見

栗山司法行政事務所

朝霞市役所
目の前!

信託実績の50年
司法士 栗山 昇
司法士 青木まゆみ

朝霞市本町2-1-1野ロビル201

048-465-2261 P 4台完備

「障がい者の就職を支援する」就労移行支援事業所



株式会社コルポート(※令和元年10月より社名がMelkからCocorportへ変更しました)
無理のないあなたにあったペースで。 相談会&公開プログラム随時開催中!
※日種や賃金などはお気軽にお問い合わせください!

通所交通費応援制度

(月あたりの助成上限額: 1万円)

対象となる方 ▶公共交通機関を利用して通所される方

ランチ応援制度

対象となる方 ▶Cocorportを正式利用されている方

※自治体から一部交通費を支援している方につきましては、要領書等を提出いたします。
※本所は有償相談となっております。その他、詳細は本所までお問い合わせください。

職定着率
85.4%

就職者数
1,077名

受け入れ実績・疾患例...
・精神障がい・発達障がい・知的障がい・身体障がい・難病 など
※障がい者手帳がなくても利用できる場合があります。

問い合わせ先: 048-424-8439
メール: asakadai-staff@cocorport.co.jp
〒351-0022 (朝霞駅駅から徒歩3分)
埼玉県朝霞市東弁財1-7-30 KOYO BUILDING4階



朝霞市市民葬指定葬儀社

葬儀は 信用と信頼の (株)アトラス

安心価格の「市民葬」で家族葬をご提案しております。
事前相談・見積り無料。お気軽にお電話下さい。

コールセンター 0120-401-059

本社: 朝霞市浜崎3-17-30 家族葬ホール・霊安室完備
URL <http://www.atlas-sougi.co.jp> 葬儀 アトラス で検索

朝霞市役所 市民葬儀指定葬儀社

火葬式(密葬)・家族葬儀・こじんまり葬儀

大切な人とのお別れは

株式会社 花輪 式典

がプロデュースする安心サポートご葬儀で

24時間受付 TEL:048(451)0401

〒351-0005 埼玉県朝霞市根岸台4-11-12

ホームページ <http://shiminso.jp>

☆手をつなぎ輪になり園児は遊ぶなりオリーブ香る子ども園☆

社会福祉法人 滝の根会

子育て支援センターめだが・子育て支援センターくれよん

滝の根 保育園
朝霞市溝沼2-10-24
☎048(463)5503

朝霞しらこぼと保育園
朝霞市田島2-4-11
☎048(456)1100

ゆりの木 保育園
朝霞市膝折町1-6-29
☎048(450)8600

朝霞にしじいる保育園
朝霞市本町2-4-44
☎048(462)2216

どれみキッズハウス
朝霞市溝沼432-1 ☎048(451)1003

家庭的な空間で癒されてみませんか

身体も心もほぐします

(株)ササバシ治療院

出張治療 送迎無料 保険適用 駐車場完備

☎048-456-1622 〒351-0032 朝霞市田島1-20-16

休日: 土・日・祝 受付: 午前9時～午後5時30分

ご意見をお聞かせください

広報紙「社協あさか」の紙面充実のため、市民のみなさまからの本紙に対するご意見、ご感想をお寄せください。また、福祉情報等の寄稿もお待ちしています。

社会福祉法人

朝霞市社会福祉協議会 総務係

〒351-8560 埼玉県朝霞市大字浜崎51番地の1
TEL: 048(486)2479 / FAX: 048(486)2480

